

Guía de reinscripción Cuatrimestre Enero-Abril 2025

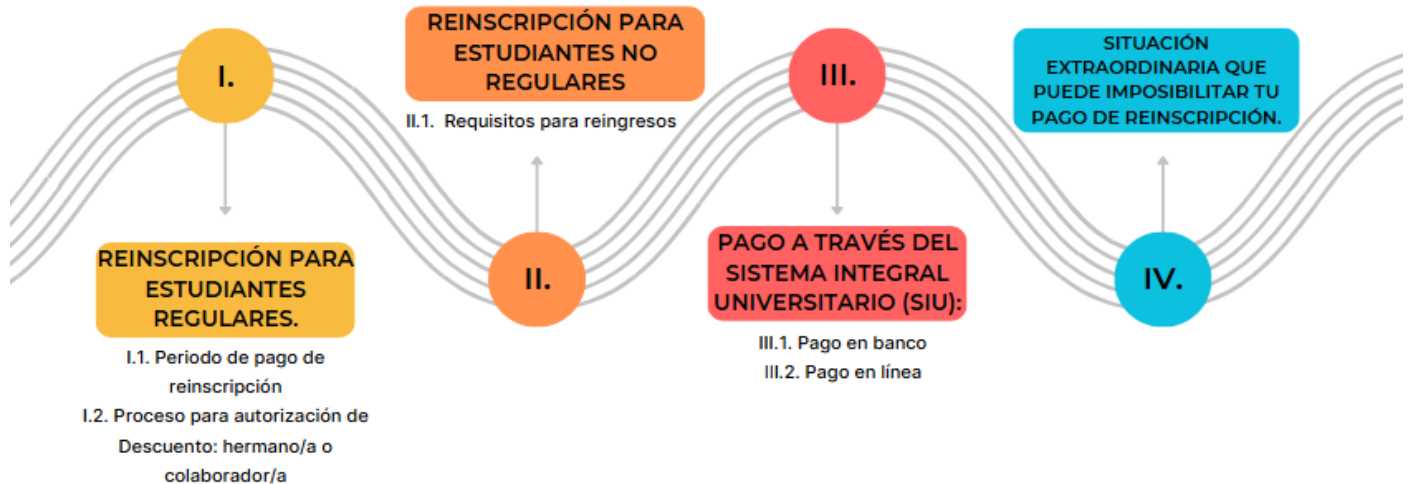

I. Reinscripción para estudiantes regulares

Los estudiantes regulares que aprobaron todas las materias del cuatrimestre anterior (septiembre - diciembre 2024), podrán reinscribirse a través del **SIU**, de acuerdo a lo siguiente:

I.1. Periodo de pago de reinscripción.

Del 03 al 06 de enero de 2025

NIVEL	COSTO	CUATRIMESTRE BIS	CUATRIMESTRE TRADICIONAL
TSU	\$2,000.00	4	5
INGENIERÍA O LICENCIATURA	\$2,550.00	1	2
	\$2,550.00	7	8
	\$2,550.00	10	
	\$2,500.00		11

I.2. Proceso para autorización de pago para Descuento: Hermano/a y Colaborador/a

A) Llena el **formato de solicitud correspondiente**:

Descarga el formato de Descuento de hermano/a:

<https://drive.google.com/file/d/1m0AUd0Ee5f-fir-O6pmvkMeaQ5d1TPd7/view?usp=sharing>

Descarga el formato de Descuento de Colaborador/a:

<https://drive.google.com/file/d/1KbAf3v1u-qmK1f6BLoH6p6Sk6X9w1LUz/view?usp=sharing>

- B) Para descuento de Hermano/a (debes adjuntar comprobante de pago del hermano/a que paga el monto mayor) y/o Colaborador/a, **recabar las firmas de autorización correspondientes en el orden que indica el formato los días 06 y 07 de enero, en horario de 8:30 a 15:30 hrs.**
- C) Realizar el pago en la caja de la Universidad.
- D) Entregar la solicitud original debidamente firmada junto con copia del recibo de pago en la Coordinación de Becas ubicada en edificio C.
- ✓ La beca consiste en el 50% de descuento del costo de reinscripción.

II. Reinscripción para estudiantes no regulares

II.1 Requisitos para reingresos

Se consideran estudiantes no regulares provenientes de baja temporal, equivalencia, revalidación o situación especial. Enviar un correo electrónico a kvidal@utcancun.edu.mx para agendar una cita y realizar el trámite durante el periodo **del 13 de noviembre al 13 de diciembre de 2024**, en el horario de 09:00 a 13:00 hrs.

Pasos a seguir:

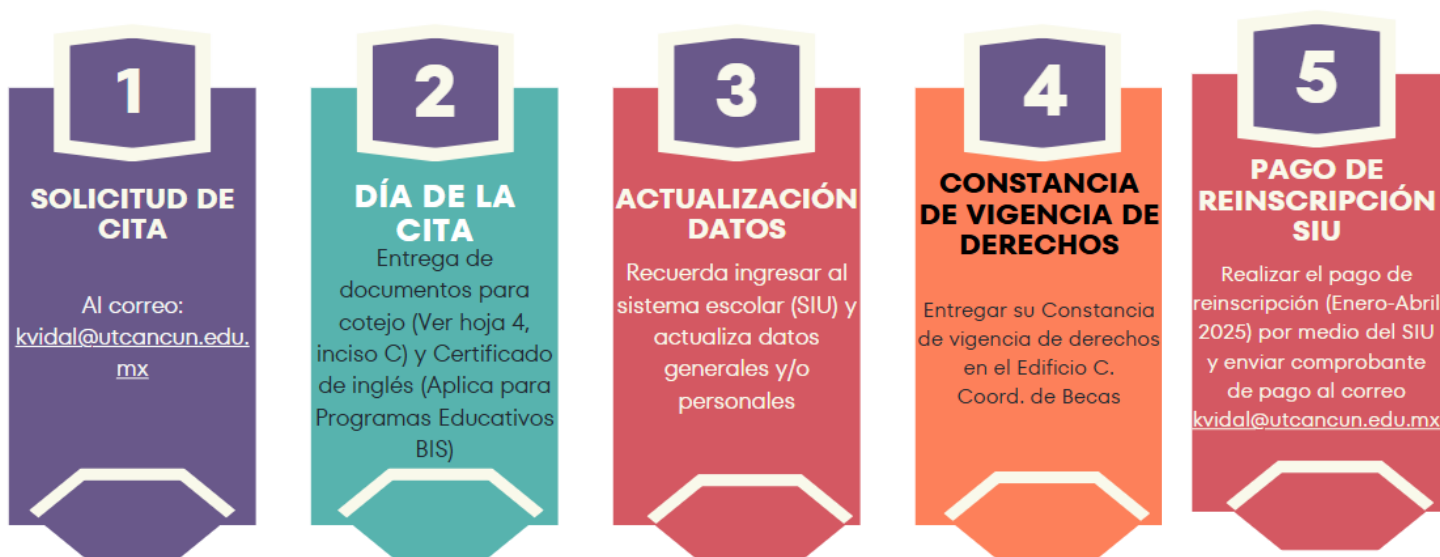

a) Requisitos:

PARA MEXICANOS

1. Certificado de nivel de inglés **vigente**; verificar nivel de inglés con la Dirección/Coordinación de su carrera (**aplica únicamente para Programas educativos BIS**).
2. CURP (Formato actual).
3. Acta de nacimiento (en buen estado).
4. Original de Certificado de bachillerato.
5. Certificado parcial de estudios (**Aplica para ingreso a TSU, Licenciaturas e Ingenierías provenientes de otra Universidad**).
6. Certificado de estudios de TSU (**Aplica para ingreso a Licenciaturas e Ingenierías provenientes de otra Universidad**).
7. Título de TSU (**Aplica para ingreso a Licenciaturas e Ingenierías provenientes de otra Universidad**).
8. Entregar en Servicios escolares 2 fotografías (tamaño infantil, papel mate, blanco y negro, autoadheribles (**Aplica para ingreso a TSU, Licenciaturas e Ingenierías provenientes de otra Universidad**)).
9. Firmar Carta de autenticidad de Bachillerato (Se proporciona en Servicios Escolares).

PARA EXTRANJEROS

Importante:

En caso de ser Extranjero/a, deberás entregar de manera indispensable adicionalmente a los requisitos para mexicanos/as:

10. Formato Migratorio # 2 y/o Residencia Temporal.
11. Pasaporte vigente.
12. Original del acta de nacimiento actualizada y Apostillada.
13. Original de la Equivalencia del Certificado de bachillerato

***Requisitos 6 y 7 para egresados/as de otras Universidades:**

En caso de encontrarse en trámite tu certificado de estudios, título y cédula profesional de TSU, entregar constancia de terminación de estudios de TSU con fecha actual, (la prórroga de documento para Certificado de estudios y cédula profesional tiene una validez de 8 meses máximo).

Para descargar la Constancia de vigencia de derechos del paso 4, consulta la siguiente liga:

<https://serviciosdigitales.imss.gob.mx/gestionAsegurados-web-externo/vigencia>

PARA REINGRESOS A ESTADÍA (6° Y 11° CUATRIMESTRE)

Contactar al Departamento de Gestión Empresarial, a través del correo: estadia@utcancun.edu.mx para que se brinde la información correspondiente a su proceso de estadía.

III. Pago a través del Sistema Escolar SIU

III.1 Pago en banco

Opción 1) Generar ficha para depósito en Banco Santander del 03 de enero al 06 de enero de 2025.

1. Para **descargar** la ficha de reinscripción, ingresa al Sistema Escolar SIU, <http://siu.utcancun.edu.mx> con tu número de matrícula y contraseña.
2. Selecciona la opción de ficha de Reinscripción para efectuar el pago:

NOTA 1. Si generas tu ficha de pago y no realizas el pago en el tiempo que te indica, deberás volver a ingresar al SIU y generar una ficha nueva. Esta tendrá una nueva fecha de vigencia.

III.2 Pago en línea

Opción 2) Pago en línea con tarjeta de crédito o débito del 03 de enero al 06 de enero de 2025.

1. Para **pagar en línea** la reinscripción, ingresa al Sistema Escolar SIU, <http://siu.utcancun.edu.mx> con tu número de matrícula y contraseña.
2. Selecciona la opción **“Pago en línea”** para efectuar el pago.

Nota:

- En caso de no utilizar el número de referencia que te corresponde la reinscripción no será válida (evitar usar la referencia de otro estudiante).
- No se recibirán pagos por transferencia bancaria.

IV. Situación extraordinaria que pueden imposibilitar tu pago de reinscripción

Proporciona los siguientes datos: Nombre completo, matrícula, cuatrimestre, correo electrónico, número telefónico y selecciona alguna de las siguientes situaciones.

Tu solicitud será atendida en el transcurso del día a más tardar al siguiente día, por compañeros/as de la Subdirección de Servicios de Informática y Servicios Escolares.

Correo electrónico para atención: soportesistemas@utcancun.edu.mx

**INICIO DE CLASES:
07 de enero de 2025.**

Departamento de Servicios EscolaresTel.
(998) 881 1900 Ext. 1080, 1081, 1082 y
1085.
noviembre 2024.